



**Lo que tenemos para
ofrecer del Cesar, - Valledupar**



CÁMARA DE COMERCIO
DE VALLEDUPAR

POBLACIÓN VALLEDUPAR 2014

La ciudad de Valledupar según Proyección de Población DANE tiene un total de **443,210** Habitantes.



Piramide Población Valledupar 2014

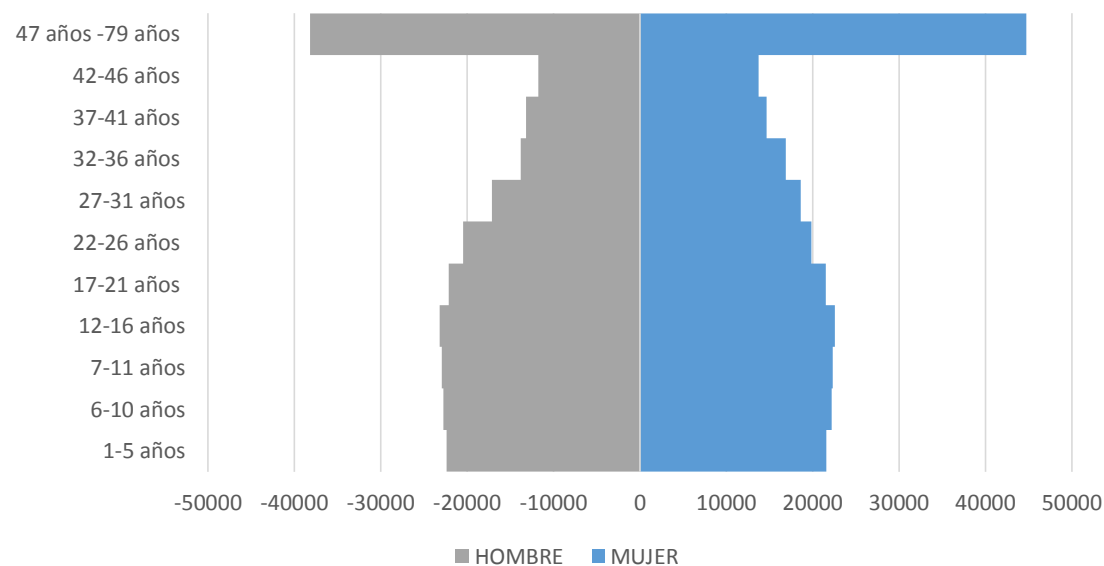

Población Cesar – Valledupar

- En el Departamento del Cesar hay un total de 1.016.533 Habitantes en el año 2014 .
- En la ciudad de Valledupar el número de población equivale a 443.210 Habitantes en el año 2014.
- El número de ocurrencias de víctimas del conflicto armado en el Departamento del Cesar es de 364.307, en primer lugar está el Departamento del Magdalena.
- En el Departamento del Cesar han ocurrido 399.764 hechos victimizantes.
- El número de Desmovilizados en el Departamento del Cesar es de 3.082 habitantes.

Cesar Víctimas del Conflicto Armado

DEPARTAMENTO	OCURRENCIA	DECLARACIÓN
Atlántico	22.317	198.643
Cesar	364.307	326.359
La Guajira	128.792	135.234
Magdalena	435.038	394.279
San Andrés, Providencia y Santa Catalina	65	169

DEPARTAMENTO	EVENTOS
Atlántico	24.017
Cesar	399.769
La Guajira	139.477
Magdalena	477.910
San Andrés, Providencia y Santa Catalina	70

Fuente: Unidad de Víctimas

Nota: Ocurrencia de un hecho victimizante a una persona, en un lugar (municipio) y en una fecha determinada.

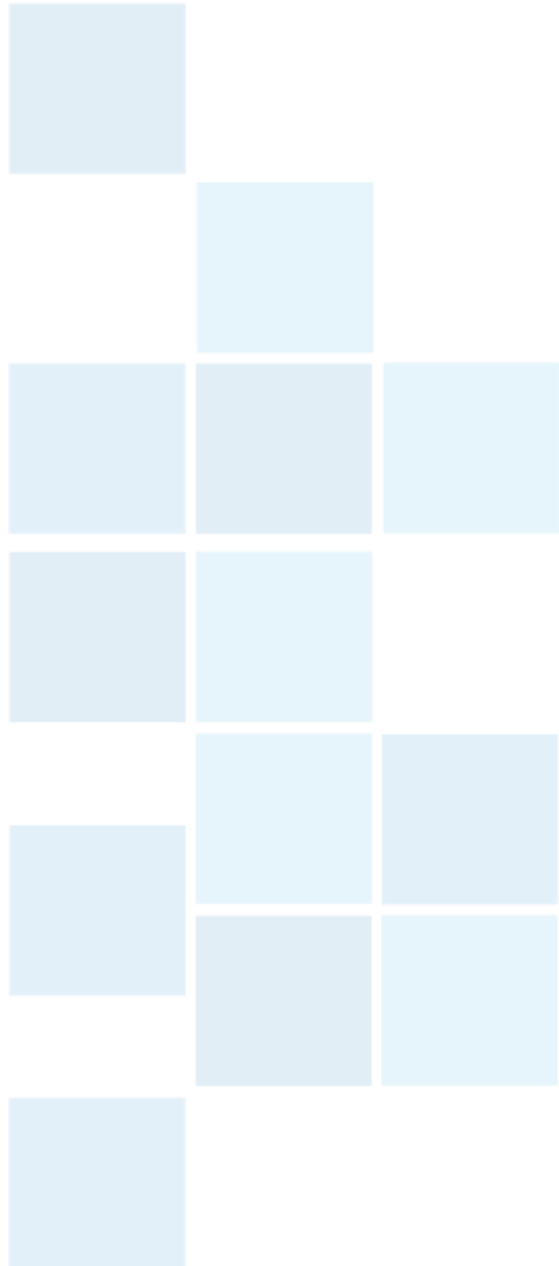

Minería Departamento del
Cesar.



CÁMARA DE COMERCIO
DE VALLEDUPAR

Información General Minería Cesar

- La producción de Carbón en el año 2014 es de 47,306,242,61 ton.
- Las exportaciones de Carbón en el año 2014 fueron 42,433,688,18 ton.
- El número de trabajadores mineros es de 1,216, según la secretaría de minas departamental.

Producción de Carbón

	PRODUCCIÓN DE CARBÓN POR DEPARTAMENTOS			
	Volumen			
	KTon			
	2010	2011	2012	2013
ZONA COSTA ATLÁNTICA				
CESAR	36.015,53	43.687,56	46.678,90	57.125,45
CÓRDOBA	100,44	311,83	224,21	16,37
LA GUAJIRA	31.098,25	33.355,61	35.092,70	37.880,66
ZONA INTERIOR				
ANTIOQUIA	149,37	334,01	155,28	142,92
BOYACÁ	2.675,94	2.753,96	2.625,25	3.331,72
CASANARE				0,82
CAUCA				40,82
CUNDINAMARCA	2.056,11	3.063,22	1.700,30	3.185,58
NORTE DE SANTANDER	2.117,16	1.901,93	2.396,42	1.988,44
SANTANDER				139,38
VALLE DEL CAUCA	0	108,79	32,1	7,11
VARIOS	137,34	225,44	47,26	25,77

Producción de Carbón por Empresa 2014

TITULAS	PRODUCCIÓN	NACIONAL	EXPORTACIONES
Carbones del Cerrejon	12,244,303,00	0	12,6450508,00
Drummond LTDA	16,383,715,00	0	12,951,418,39
Drummond LTDA	10,439,843,00	0	10,125,215,96
Carbones el Tesoro S.A	104,131,34	0	144,094,44
Carbones de la Jagua	2,946,521,12	0	3,153,330,46
Carbones de la Jagua	6,08159	0	53,291,22
Consortio Minero Unidos	3,831,987,06	0	4,015,212,12
C.I. Prodeco S.A	12,569,443,00	0	11,951,976,04
ColombiaNatural Resources IS.A.S	773,031,88	0	0
ColombiaNatural Resources IS.A.S	96,691,61	0	0
Colombia Natural Resources III S.A.S	0	0	0
Norcarbon S.A.S	154,797,00	145,033,22	39,149,55
total cesar	47,306,242,61	145,033,22	42,433,688,18

EMPLEOS GENERADO POR LOS DIFERENTES SECTORES DEL DEPARTAMENTO DEL CESAR

ACTIVIDAD	ÁREA	PRODUCCIÓN	EMPLEOS
MINERA CESAR	--	47.306,242,61 (Toneladas)	1.216
GANADERIA	13.277 Predios rurales	1.049,822 litros de leche diarios	90.000
PALMA DE ACEITE	69.931 (Ha)	148.600 (Toneladas)	160 Empleos/Ha
CACAO	6.377 (Ha)	2.349 (Toneladas)	377 Empleos/Ha
MANGO	891 (Ha)	6.988 (Toneladas)	500
AGUACATE	2.304 (ha)	14.248 (Toneladas)	250
CAÑA PANELERA	3.424 (Ha)	13.143 (Toneladas)	351 Empleos/Ha
PLATANO			

ACTIVIDAD	VALOR PRODUCCION	N° DE EMPLEOS
Producción agrícola	\$ 619,709 Millones	40,000
Producción pecuaria	\$ 794,000 Millones	90,000
TOTAL	1 Billón 413,790 Millones	130.000

Información general cultivos permanentes CESAR

Cultivos permanentes Departamento del Cesar	Área Sembrada (ha)	Área Cosechada (ha)	Producción (to)
	112,539	82,870	233,719

Ganadería Cesar, Valledupar

1.821.071 Cabezas de
ganado. Fuente: DANE

263,670 Bovinos en la ciudad
de Valledupar.

Total de Fincas con Bovinos
12.303. Fuente: Ica

299.949 Vacas en ordeño – 3,5
litros cada día.

315.634 Terneros nacidos
Fuente: DANE

Datos importantes del agro del cesar

La agricultura y agroindustria del Cesar, viene presentando un crecimiento en forma dinámica, del 2000 al 2012 con respecto a PIB total creció en promedio el 6,9% y teniendo en cuenta el PIB Agropecuario fue del 6,3%.

Las exportaciones de este departamento son fundamentalmente bovinos vivos y carne, las cuales constituyen el 91,6%, que en 2013 fueron por un valor cercano a los US\$137 millones.

Son notorias las pocas exportaciones del Cesar que se dirigen a países con Acuerdos Comerciales. Por ejemplo, a los países de la Alianza Pacífico son del 2,7%; a Canadá, la Comunidad del Caribe, Suiza y Corea del Sur no hay; a Estados Unidos son de tan solo el 0,1%; a la Unión Europea de tan solo el 0,5%.

Fuente: <https://www.finagro.com.co/noticias/frutas-hortalizas-y-carne-oportunidad-productiva-y-exportadora-del-agro-de-cesar>



SECTOR AGROPECUARIO



CÁMARA DE COMERCIO
DE VALLEDUPAR

Total zonas disponibles para actividades agropecuarias:
9'441.745 ha

Los suelos del diamante agropecuario

- **Agrícola**
 5'648.977 ha
- **Ganadera**
 1'602.491 ha
- **Forestal de producción**
 374.308 ha
- **Forestal de Protección - producción**
 1'815.969 ha
- **Otros**
 8'996.584 ha

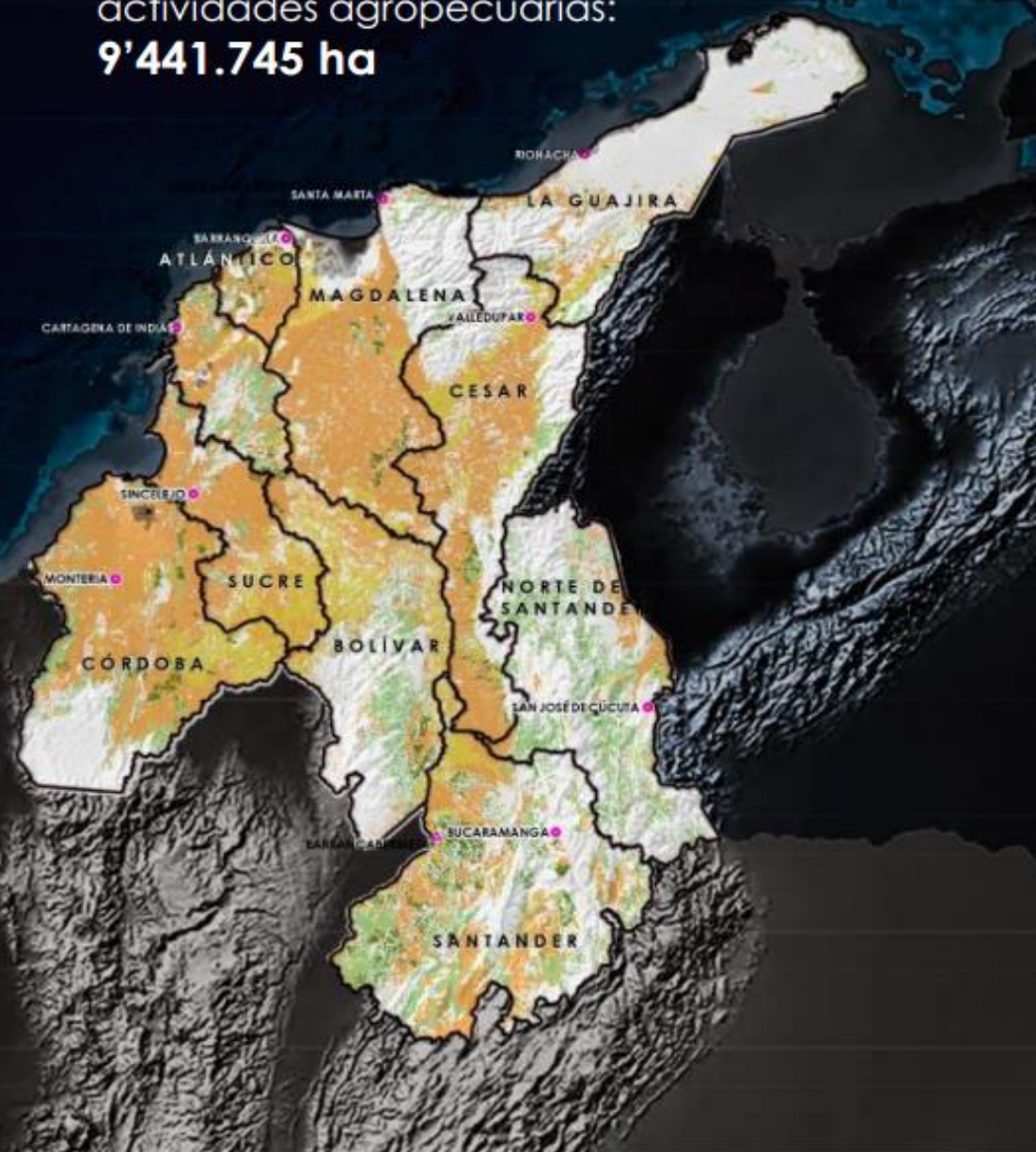
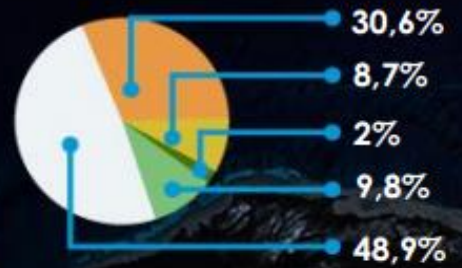

Elaboró: Unidad de Planificación Rural Agropecuaria UPRA
 Con base en IGAC et. Al, 2012. Conflictos de uso del territorio colombiano.
 Mapa nacional de vocación de uso de la tierra, escala 1:100.000.
 Unidad Administrativa Especial Parques Nacionales Naturales, 2013, Parques Nacionales Naturales v4, RUNAP.

Diamante Agropecuario

¿Para qué sirve?

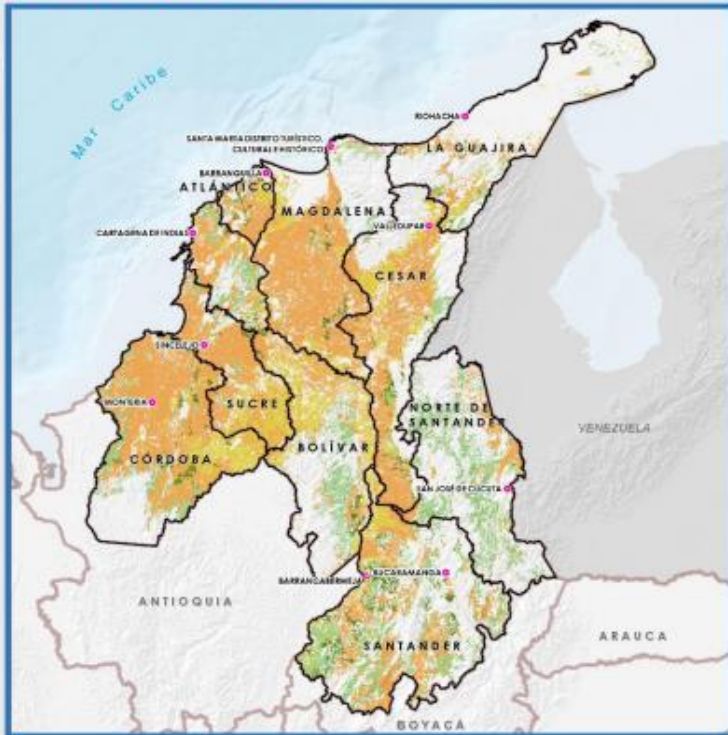

- Agrícola
30,6%
- Ganadera
8,7%
- Forestal de
Producción
2,0%
- Protección -
Producción
9,8%

Elaboró Unidad de Planificación Rural Agropecuaria. UPRA
Con base en IGAC et. Al, 2012, Conflictos de uso del territorio colombiano.
Mapa nacional de vocación de uso de la tierra, escala 1:100.000

Área total Diamante del Caribe: **18'438.329 ha**

*Nota: Los valores de área y porcentajes son de referencia, pueden no coincidir con el área oficial

¿Cómo se está usando?



- Cultivos
13,2%
- Pastos y Herbazales
44,3%
- Plantaciones
Forestales
0,2%
- Bosques y Áreas
Seminaturales
33,0%

Elaboró: Unidad de Planificación Rural. UPRA
Con base en IDEAM, 2013, Mapa nacional de cobertura de la tierra.
Imágenes 2005 - 2009, escala 1:100.000 versión 1.0.

Agricultura

¿Para qué sirve?



Elaboró Unidad de Planificación Rural Agropecuaria. UPRA
 Con base en IGAC et. Al, 2012, Conflictos de uso del territorio colombiano.
 Mapa nacional de vocación de uso de la tierra, escala 1:100.000



30,6%
5'648.977 ha

¿Cómo se está usando?

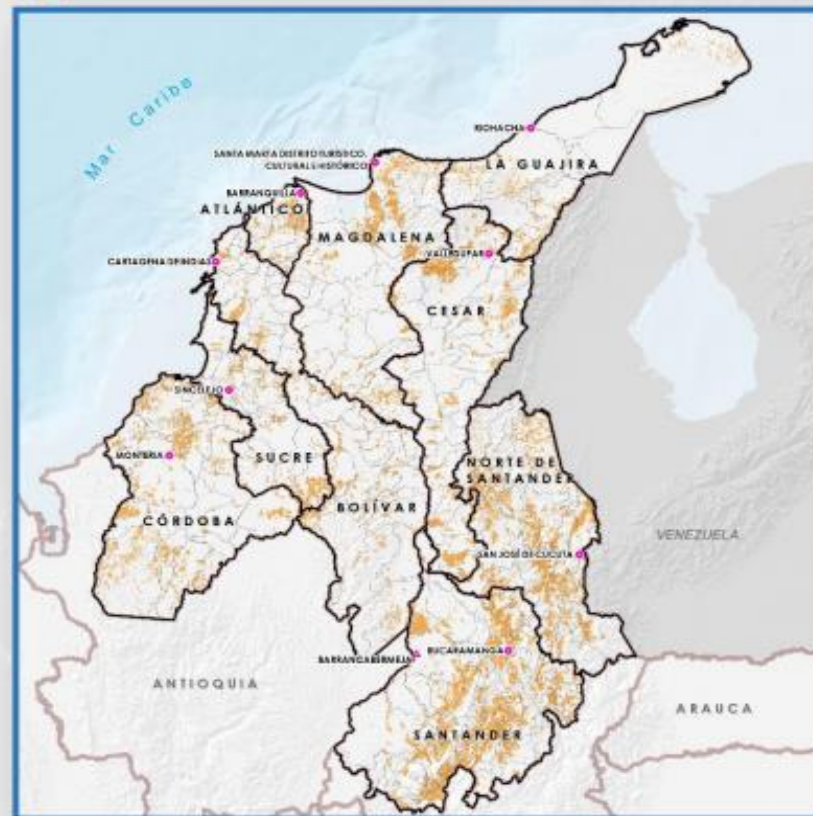



13,2%
2'440.788 ha

Elaboró: Unidad de Planificación Rural. UPRA
 Con base en IDEAM, 2013, Mapa nacional de cobertura de la tierra.
 Imágenes 2005 - 2009, escala 1:100.000 versión 1.0.

Desarrollo Adecuado de la Actividad Agrícola

 **Agricultura Adecuadamente Desarrollada**
17,8% 1'006.829 ha

 **Potencial para Actividades Agrícolas**
82,2% 4'642.148 ha

Total vocación agrícola: **5'648.977 ha**



Elaboró: Unidad de Planificación Rural UPRA
Con base en IGAC et. Al, 2012, Mapa nacional de vocación de uso de la tierra, escala 1:100.000. IDEAM, 2013, Mapa nacional de cobertura de la tierra, imágenes 2005 - 2009, escala 1:100.000 versión 1.0

Área total Departamento del Cesar:
2'256.550 ha

Los suelos del Departamento del Cesar

Agrícola
842.751 ha

Ganadera
246.161 ha

Forestal de producción
37.757 ha

Forestal de Protección - producción
81.851 ha

Otros
1'048.030 ha

Total zonas disponibles para actividades agropecuarias:
1'208.520 ha

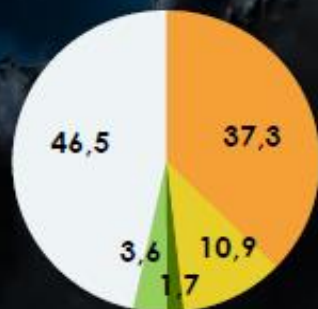

Nota: Se extrajeron de la capa de vocación de uso del suelo las zonas de exclusión legal y las áreas de cobertura de bosques y áreas seminaturales.

Elaboró: Unidad de Planificación Rural Agropecuaria UPRA
Con base en IGAC et. Al, 2012. Conflictos de uso del territorio colombiano.
Mapa nacional de vocación de uso de la tierra, escala 1:100.000.
Unidad Administrativa Especial Parques Nacionales
Naturales, 2013, Parques Nacionales Naturales v4, RUNAP.

Departamento de Cesar

¿Para qué sirve?

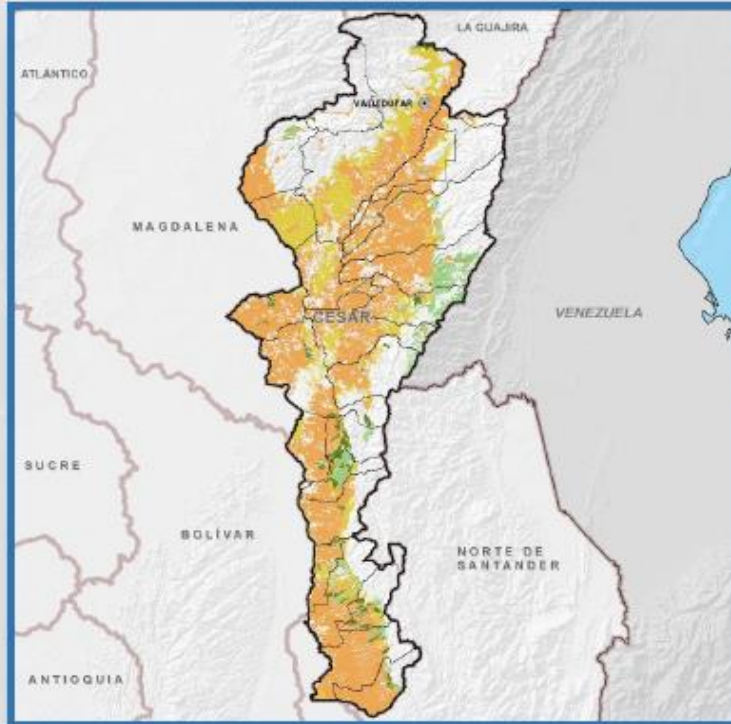

- Agrícola
37,3%
- Ganadera
10,9%
- Forestal de Producción
1,7%
- Protección – Producción
3,6%

Elaboró Unidad de Planificación Rural Agropecuaria. UPRA
Con base en IGAC et. Al, 2012, Conflictos de uso del territorio colombiano.
Mapa nacional de vocación de uso de la tierra, escala 1:100.000

Área total Departamento de Cesar: **2'256.550 ha**

*Nota: Los valores de área y porcentajes son de referencia, pueden no coincidir con el área oficial

¿Cómo se está usando?

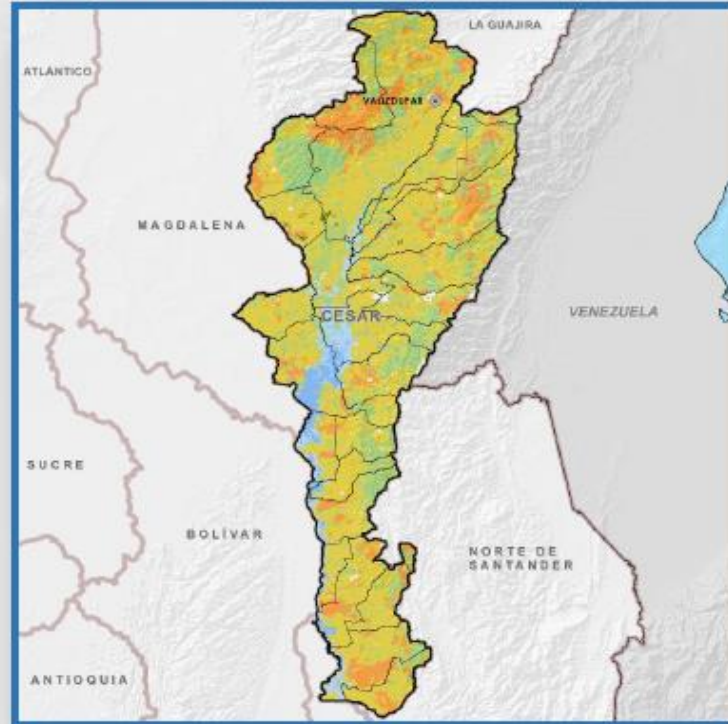

- Cultivos
11,9%
- Pastos y Herbazales
57,0%
- Plantaciones Forestales
0,2%
- Bosques y Áreas Seminaturales
23,4%

Elaboró: Unidad de Planificación Rural. UPRA
Con base en IDEAM, 2013, Mapa nacional de cobertura de la tierra.
Imágenes 2005 - 2009, escala 1:100.000 versión 1.0.

Área total Departamento de Cesar:
2'256.550 ha

Desarrollo Adecuado de la Actividad Agrícola

Agricultura Adecuadamente Desarrollada

5,0% 113,184 ha

Potencial para Actividades Agrícolas

32,3% 729,567 ha



Elaboró: Unidad de Planificación Rural UPRA
Con base en IGAC et. Al, 2012, Mapa nacional de vocación de uso de la tierra, escala 1:100.000. IDEAM, 2013, Mapa nacional de cobertura de la tierra, imágenes 2005 - 2009, escala 1:100.000 versión 1.0

Área total Departamento de Cesar:
2'256.550 ha

Conflictos de Uso del Suelo

-  **Uso Adecuado**
34,9% 789,681 ha
-  **Sobreutilización**
32,7% 738,404 ha
-  **Subutilización**
30,6% 690,265 ha

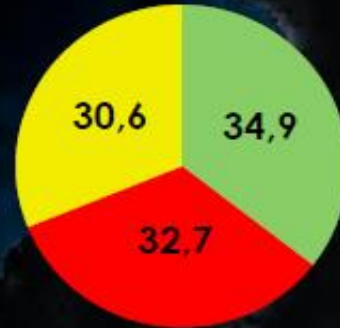

Elaboró Unidad de Planificación Rural Agropecuaria UPRA.
Con base en IGAC et. Al, 2012, Conflictos de uso del
territorio colombiano. Mapa nacional de conflictos de uso,
escala 1:100.000.

Producción Agrícola municipal 2012

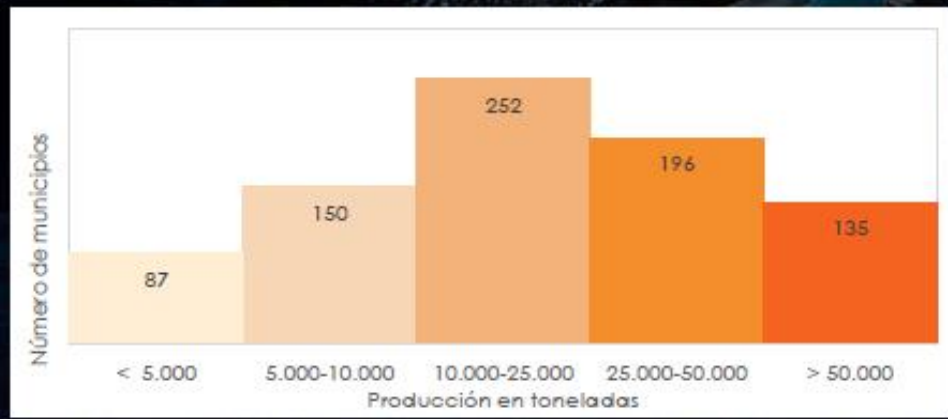
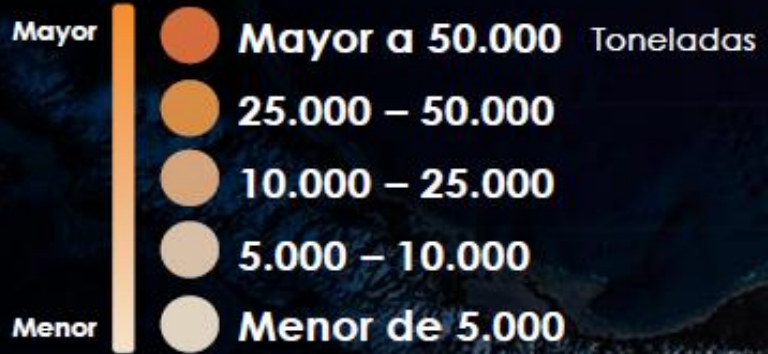

15% del total nacional.



Elaboró UPRA con base en MADR, 2013, Evaluaciones Agropecuarias Municipales

Principales Productos Cosechados en el diamante agropecuario 2012

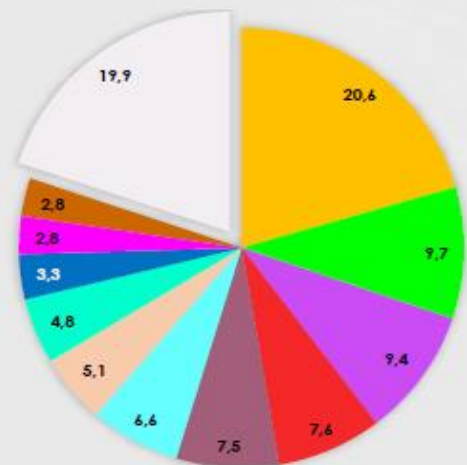
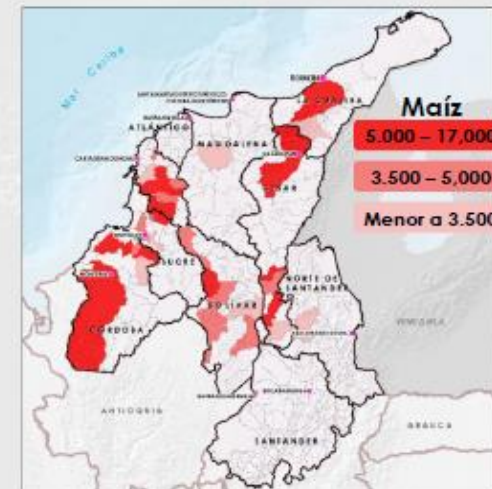
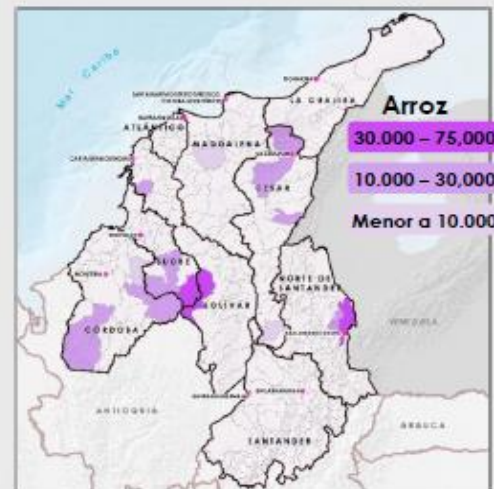
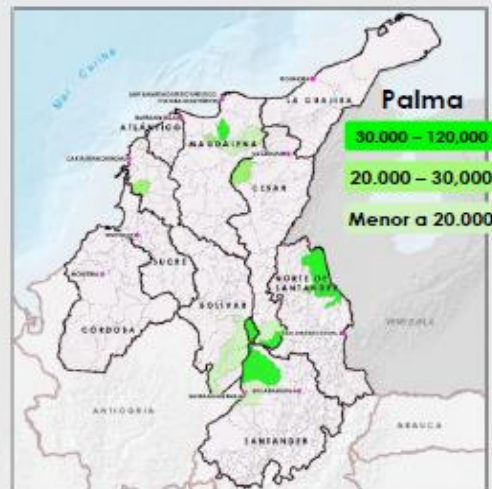
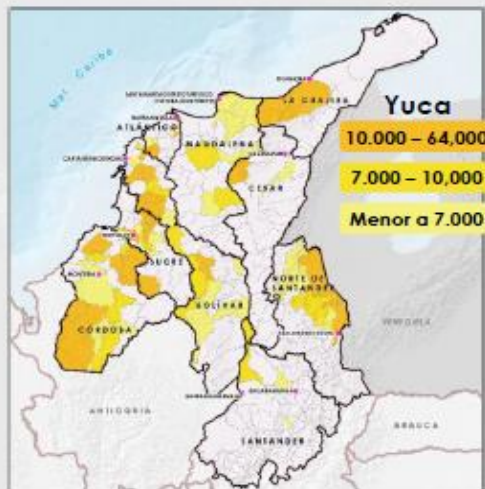

CULTIVO	Producción (t)	CULTIVO	Producción (t)
YUCA	1.325.027	ÑAME	326.244
PALMA DE ACEITE	623.270	CAÑA PANELERA	311.918
ARROZ	607.871	PIÑA	213.342
MAIZ	492.721	PAPA	180.082
PLATANO	481.469	TOMATE	178.234
BANANO	423.957	Resto	1.282.562

Producción total 6.446.698 toneladas
Elaboró UPRA con base en MADR, 2013, Evaluaciones Agropecuarias Municipales.

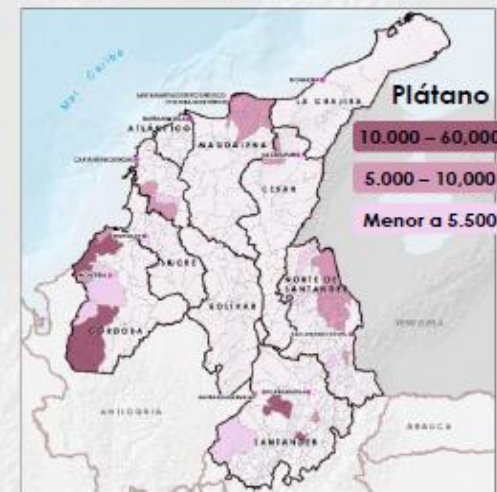

Producción Agrícola Cesar 2012

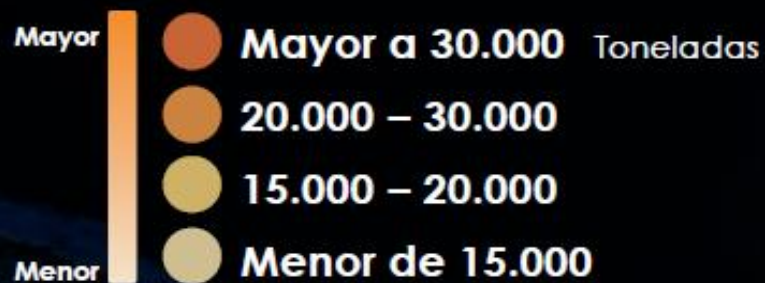

Producción total 581.711 toneladas

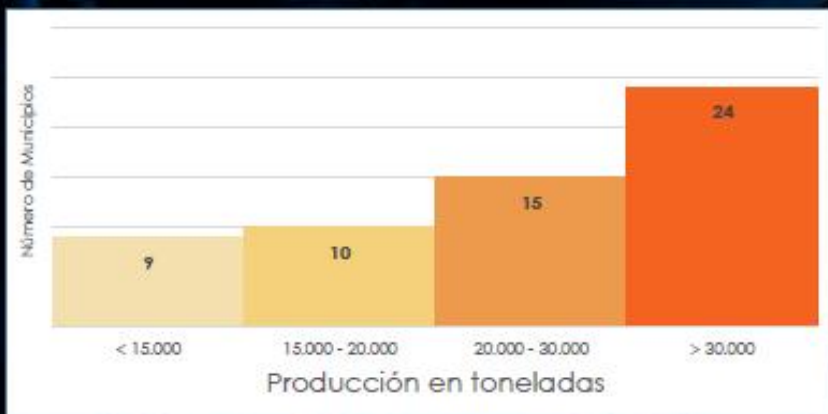

Elaboró Unidad de Planificación Rural Agropecuaria -UPRA
 Con base en MADR, 2013, Evaluaciones Agropecuarias Municipales

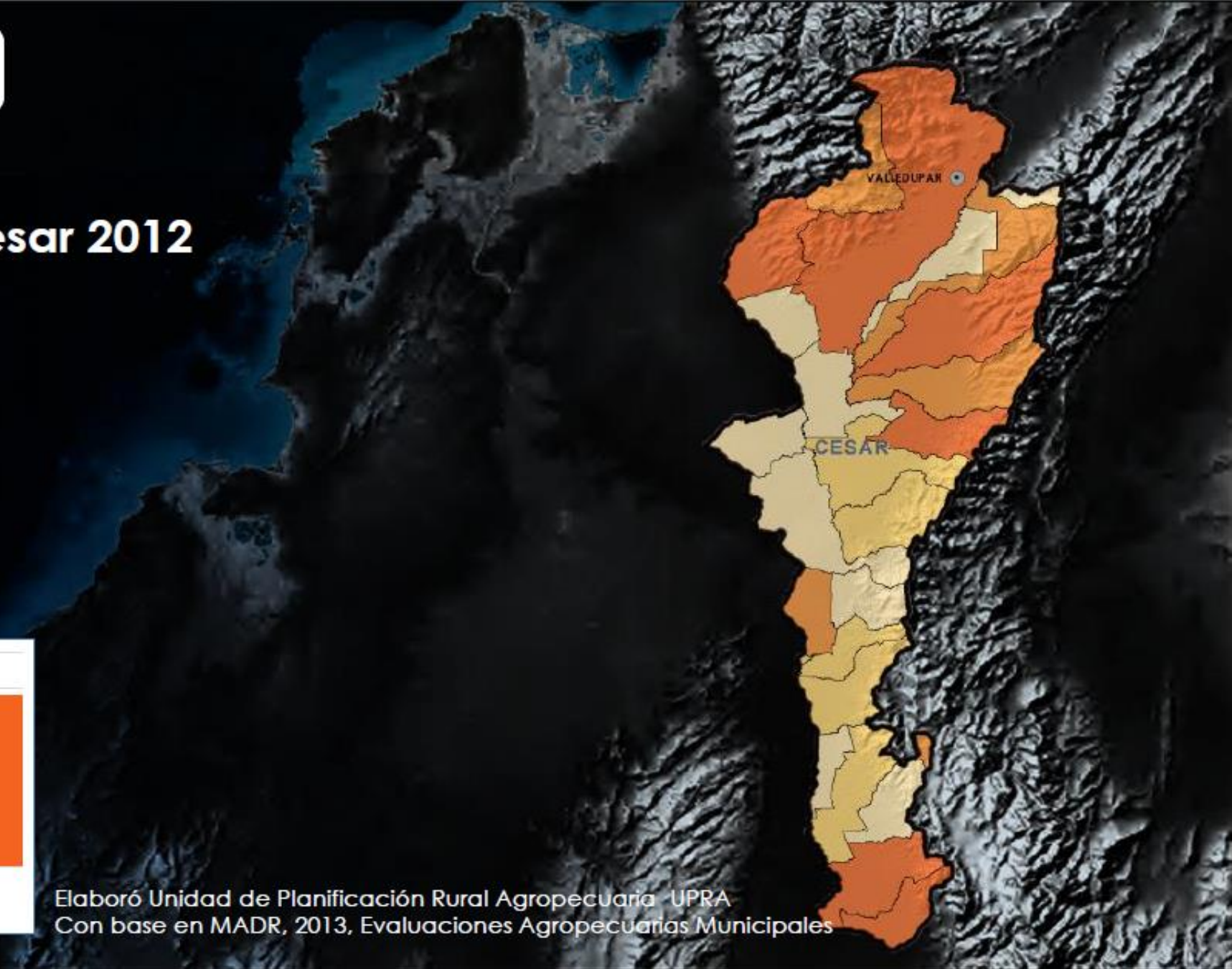

Principales Productos Cosechados en el Departamento del Cesar 2012

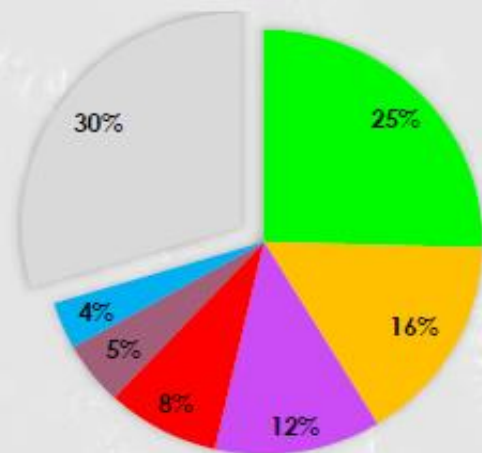
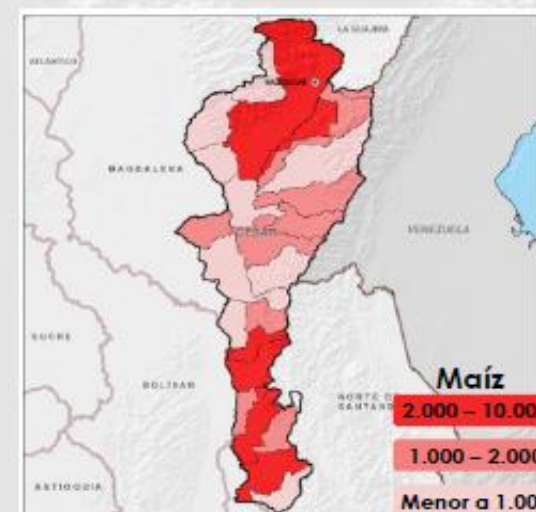
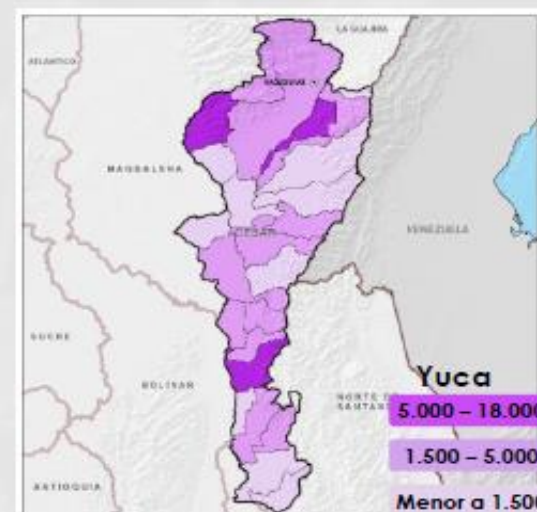
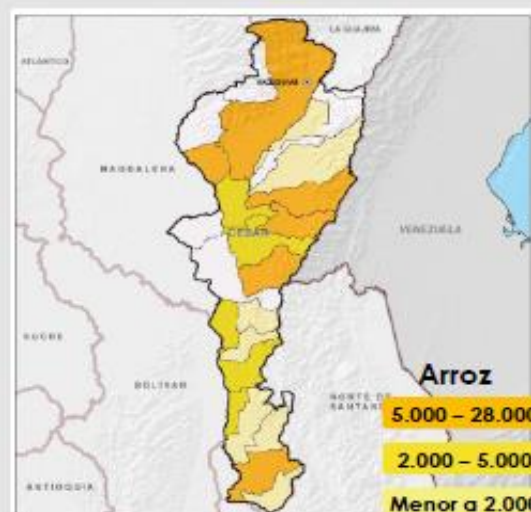
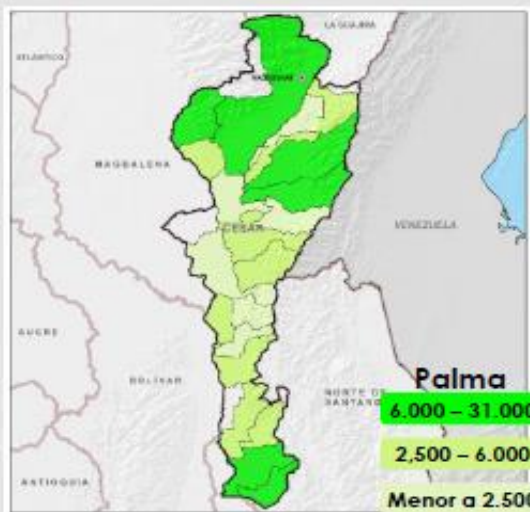

CULTIVO	Producción (t)	CULTIVO	Producción (t)
Palma de aceite	147.950,4	Papaya	28.000,0
Arroz	92.480,8	Plátano	20.658,0
Yuca	71.394,0	Resto	172.555,0
Maíz	48.673,1		

Producción total 581.711,2 toneladas

Elaboró UPRA 2014, con base en MADR, 2013, Evaluaciones Agropecuarias Municipales.

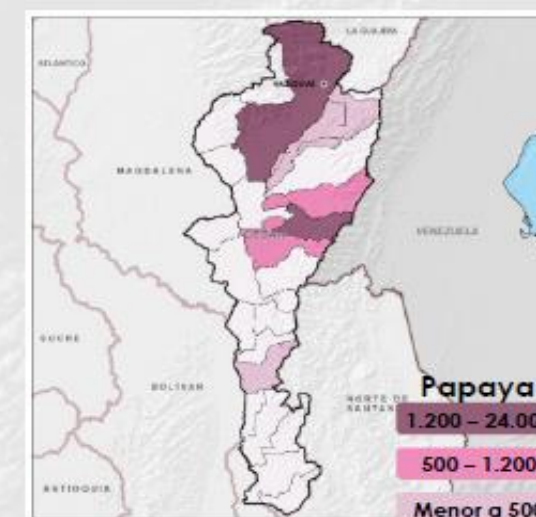

Inventario Ganadería Bovina 2012

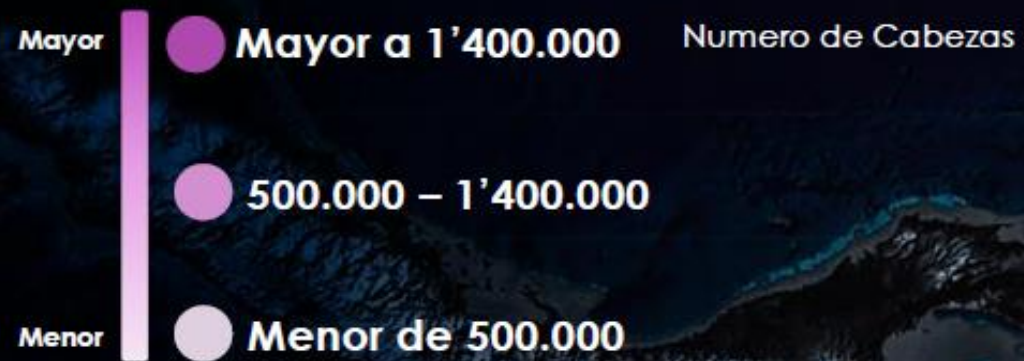

Departamento	Número de Cabezas
Córdoba	1'729.383
Santander	1'541.774
Cesar	1'414.922
Magdalena	1'355.980
Bolívar	1'107.760
Sucre	908.579
Norte de Santander	436.964
La Guajira	350.077
Atlántico	192.918
Total	9'038.356

38% del total Nacional

Elaboró Unidad de Planificación Rural Agropecuaria - UPRA
 Con base en ENA- Ministerio de Agricultura y Desarrollo Rural,
 1995-1999, MADR-CCI, 2000 - 2010, DANE, 2011-2012

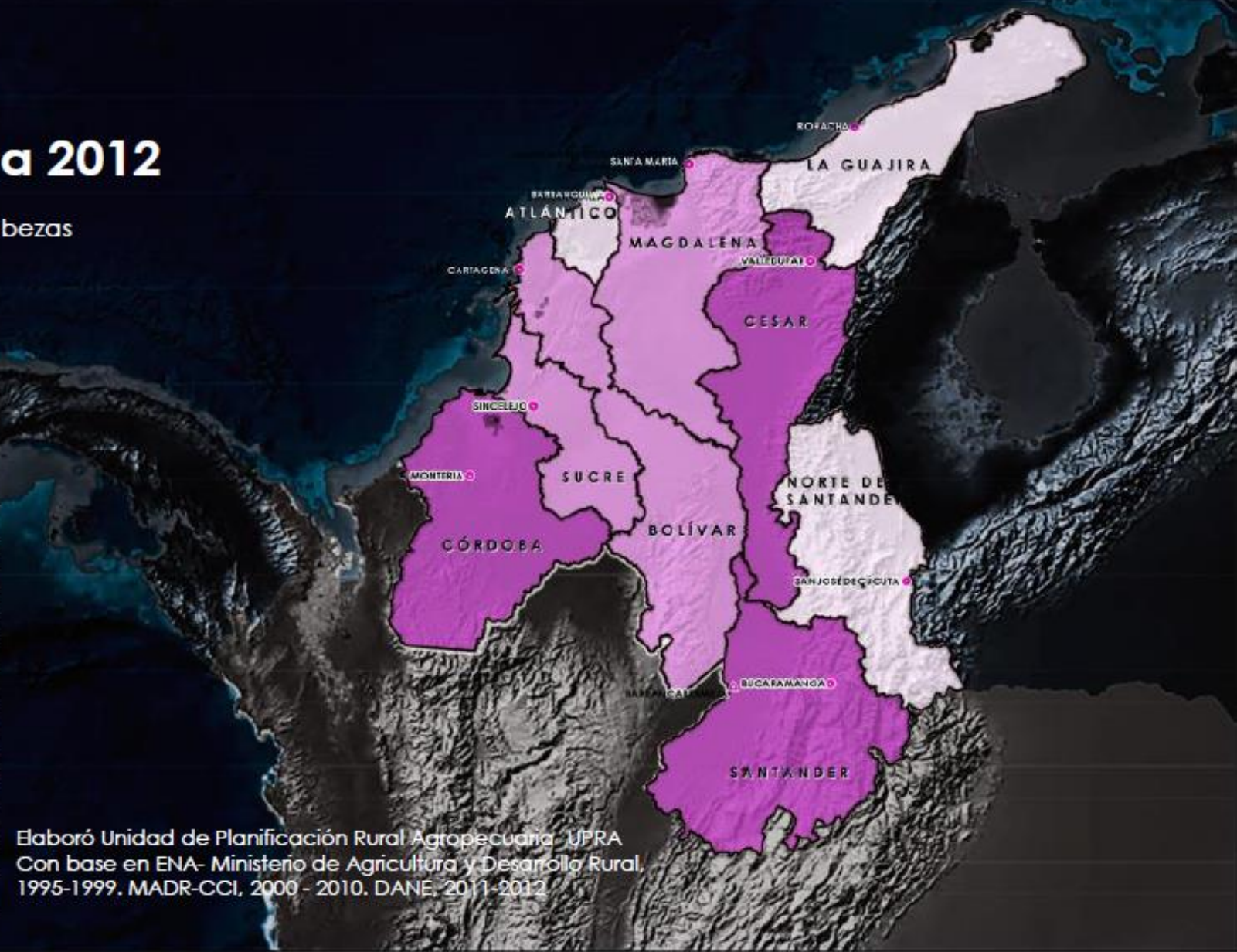

Ciénaga de zapatosa

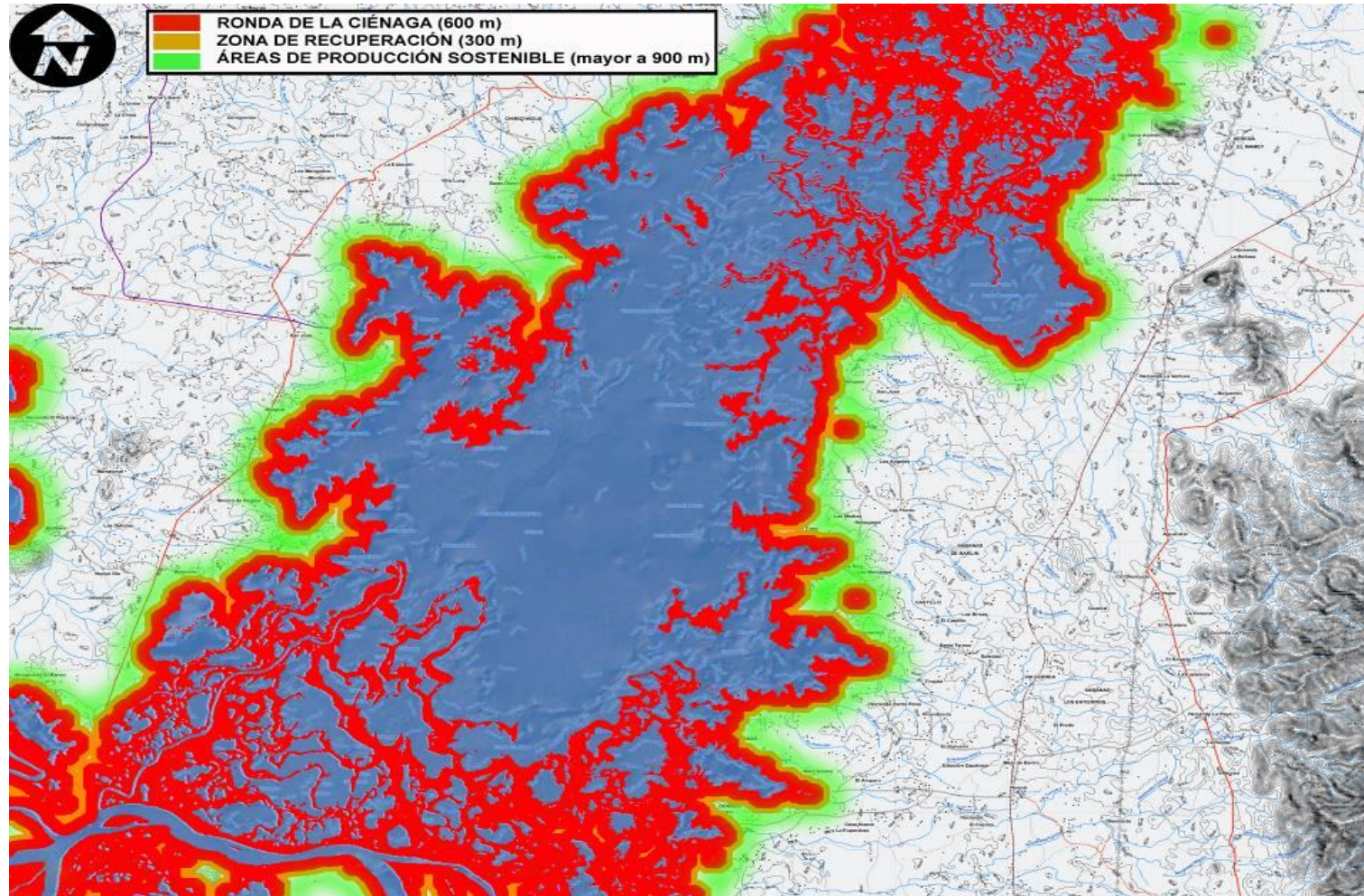

La ciénaga está ubicada en la jurisdicción de cinco municipios -El Banco (Magdalena), Chimichagua, Tamalameque, Curumaní y Chiriguaná-

Abastece a más de 150.000 personas y 170.000 cabezas de ganado.

En invierno tiene un espejo de 50.000 Hc, con una profundidad de 6 m, mientras que en verano se reduce a 36.000 con 3m de profundidad

Este complejo cenagoso tiene capacidad para almacenar 1.000 millones de metros cúbicos

Río guatapurí



Cubre 86.000 hectáreas

Abastece el acueducto de Valledupar, que prestar servicio a más de 400.000 habitantes.

Su cuenca ofrece 42lt/s, de esta producción dependen más de 12 mil empleos (4,600 en el cultivo de hortalizas y 7,800 en el de frutas)

Cobija 836 km²

Nace a una altura de 4.400 m y desemboca a los 124m

Río cesar

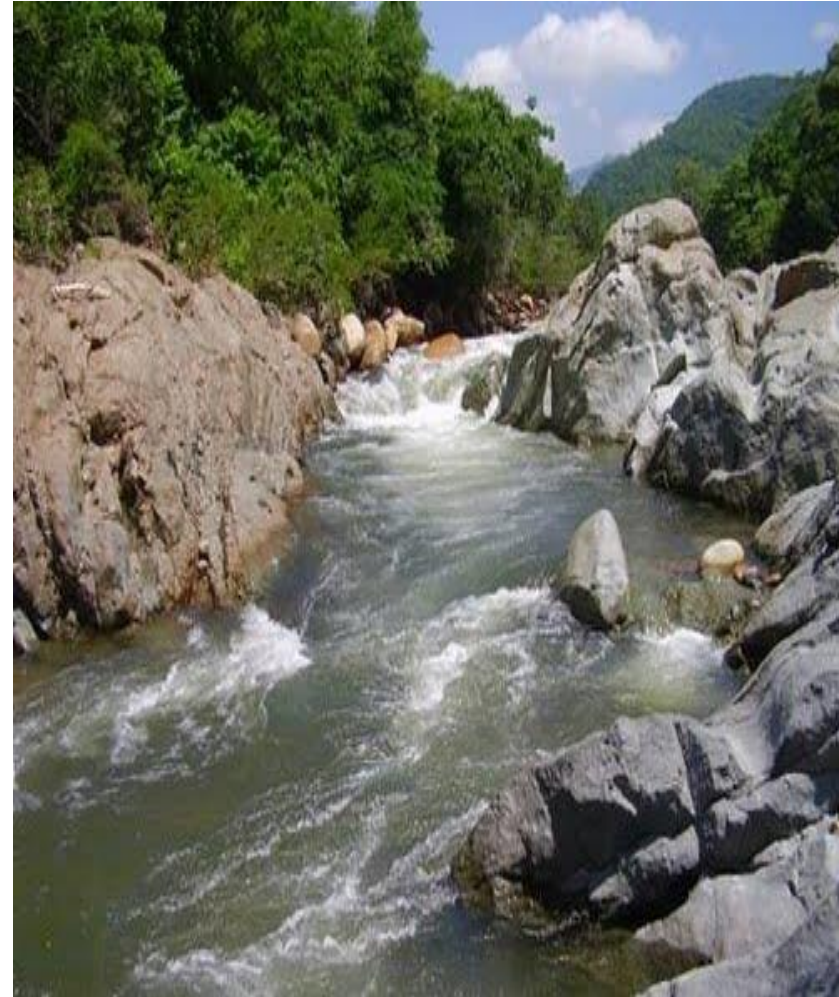

Tiene precipitaciones de
1,900 mm/ año

El Cesar nace en la Sierra
Nevada y transcurre en
dirección norte-sur, en un
recorrido de 380 kilómetros
hasta que desemboca en el
río Magdalena

En su desembocadura, el río
Cesar se convierte en un río
sinuoso, con un caudal
promedio de 202 metros
cúbicos por segundo

El área de drenaje en la
cuenca abarca unos 22 931
km²

Ofrece agua a 20
municipios del Cesar y La
Guajira

Baña a un área de 178
197,79 hectáreas en La
Guajira

Empresas de servicio público

SERVICIO	N° DE VIVIENDAS	N° DE USUARIOS CONECTADOS
COBERTURA URBANA GAS NATURAL DOMICILIARIO	172.665	132.562
COBERTURA RURAL GAS NATURAL DOMICILIARIO	55.172	8.135
COBERTURA URBANA ACUEDUCTO	--	150.912
COBERTURA URBANA ALCANTARILLADO	--	140.324

Red vial departamento del cesar

DISTRIBUCIÓN DE LA RED VIAL DEL DEPARTAMENTO SEGÚN SU JERARQUÍA Y POR SUPERFICIE DE RODADURA. EN KM.				
JERARQUIA DE RED VIAL	PAVIMENTADA	AFIRMADA	EN TIERRA	TOTAL
PRIMARIA	826.17	52.50		878.67
Secundaria	177.81	97.73	113.49	389.03
TERCIARIA INVIAS			1.236.06	1.236.06
Terciaria Departamento	8.85	14.00	0.00	22.85
Terciaria Municipios			4.625.77	4.625.77
TOTAL	1.012.83	164.23	5.975.32	7.152.38
Fuente: Secretaría de Infraestructura del Departamento. municipios e Instituto Nacional de Vías - INVIAS				

Sistema vial regional



Área metropolitana

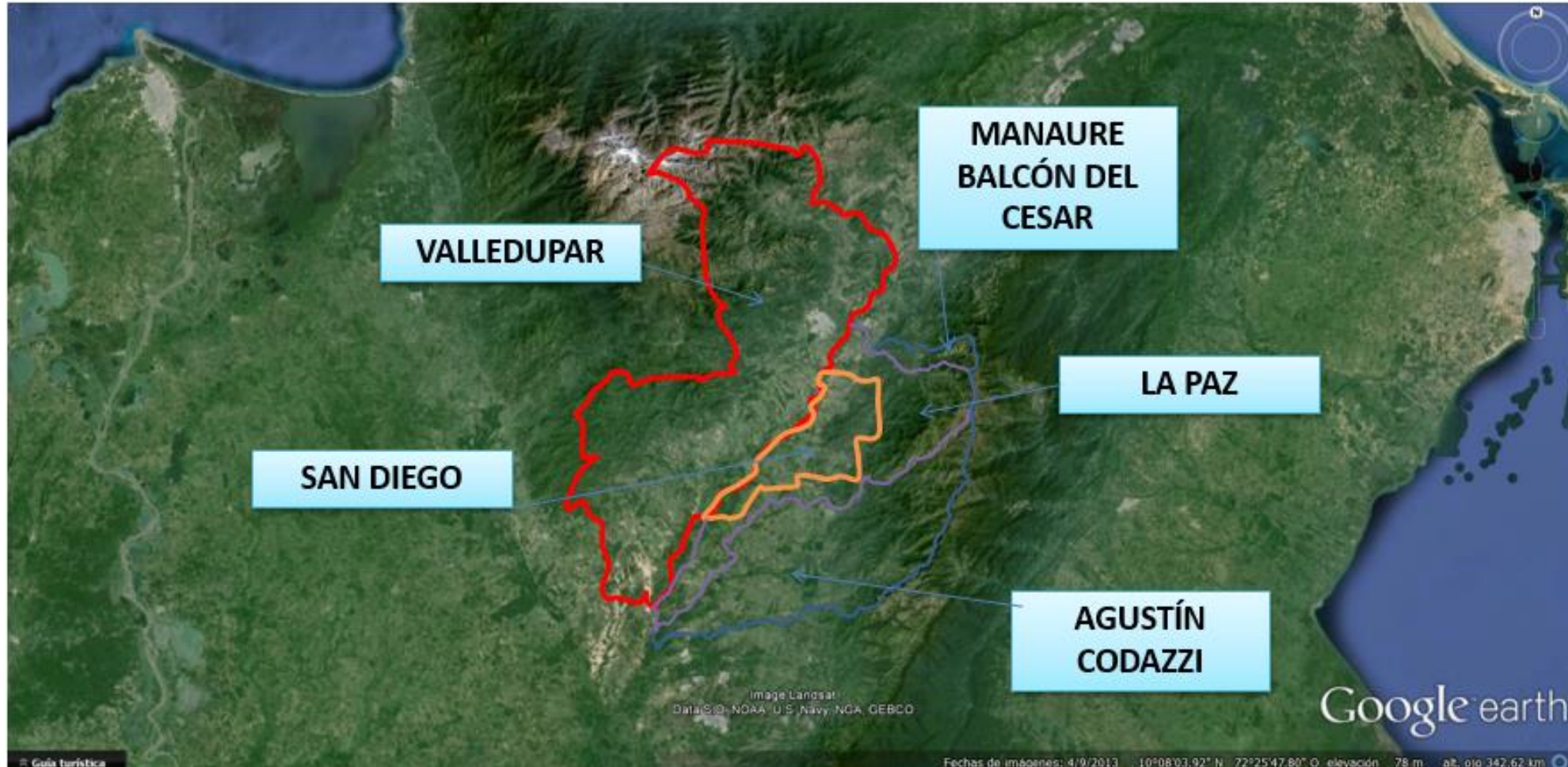

Vías existentes



Conectividad

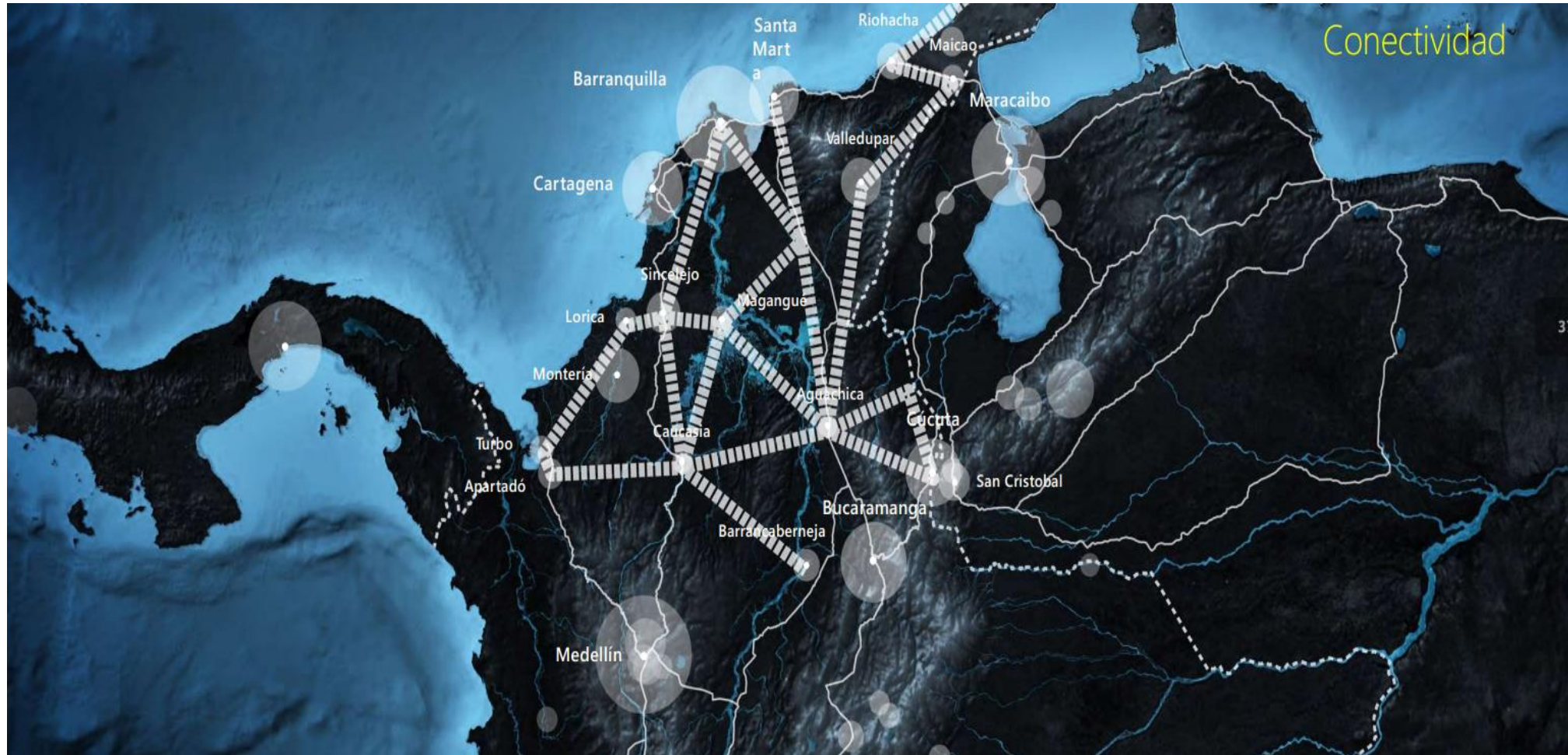

Información General

RUTA DEL SOL

Según el concesionario, el Sector 2 de la Ruta del Sol está dividido en siete tramos. En este momento la construcción de la doble calzada avanza en los siguientes tramos: Tramo 1: Puerto Salgar-Cañoalegre; Tramo 2: Cañoalegre-Puerto Araujo, Tramo 5: San Alberto-Aguachica, Tramo 6: Aguachica-La Mata y Tramo 7: La Mata-San Roque. Al cierre del año pasado se habían invertido \$2,3 billones y según las firmas se cuenta con 1.200 equipos para ejecutar las obras.

AVANCES



Trafico De Pasajeros 2015

Trafico De Pasajeros Ene-Mar 2015

Aeropuerto	SALIDOS Marzo 2015	LLEGADOS Marzo 2015	ACUMULADO Ene- Mar 2015
BUCARAMANGA	73,647	71,571	420,007
SANTA MARTA	52,586	54,462	349,311
CUCUTA	45,702	44,081	278,174
VALLEDUPAR	15,044	15,018	87,609
BARRANCABERMEJA	7,335	7,698	44,732
RIOHACHA	5,724	5,925	32,233
TOTAL	200,038	198,755	1,212,066

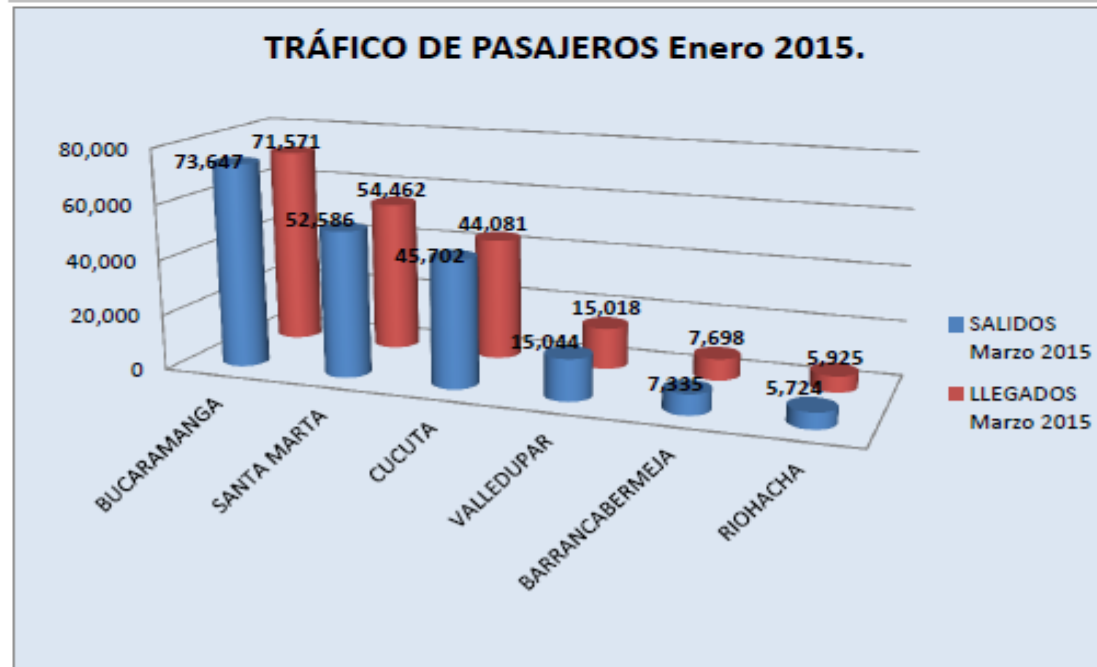

VALLEDUPAR
SORPRESA CARIBE
NÚCLEO REGIONAL